

ESTA ES LA
COMUNIDAD HISPANA

DE NASSAU

INFORMACIÓN CLAVE

SEPTIEMBRE DE 2020

ORÍGENES DE LOS RESIDENTES HISPANOS/LATINOS

Los cuatro grupos más importantes

Salvadoreños	53,534
Puertorriqueños	35,645
Dominicanos	27,827
Colombianos	17,031

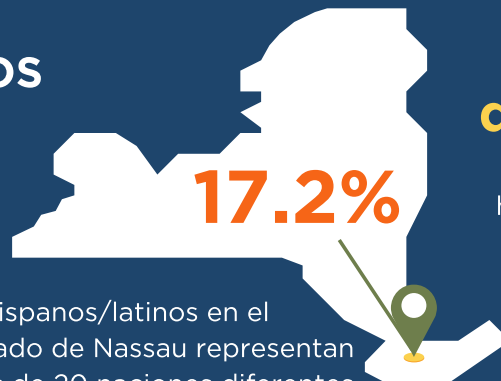

Los hispanos/latinos en el condado de Nassau representan a más de 20 naciones diferentes

**44.0 %
de aumento**

de la población hispana/latina de 2007 a 2017, más de 72,000 residentes

7.8 %

DE LOS GRUPOS FAMILIARES HISPANOS/LATINOS RECIBEN CUPONES PARA ALIMENTOS

5.0 % del total de grupos familiares de Nassau

\$85,256

DE INGRESOS PROMEDIO DE LOS GRUPOS FAMILIARES HISPANOS/LATINOS

Los ingresos promedio del grupo familiar en Nassau son \$111,240

54,041

GRUPOS FAMILIARES HISPANOS/LATINOS

72.0 %

DE TASA DE PARTICIPACIÓN DE LA FUERZA LABORAL

12.1 %

DE LOS HISPANOS/LATINOS VIVEN POR DEBAJO DEL NIVEL DE POBREZA

5.7 % de la población total de Nassau



34,117

DE NEGOCIOS SON DE PROPIETARIOS HISPANOS

2,709

DE VETERANOS HISPANOS/LATINOS



72.0 % TIENEN UN DIPLOMA DE HIGH SCHOOL

91.2 % de la población total de Nassau

22.7 % TIENE UN TÍTULO DE LICENCIATURA O SUPERIOR

45.2 % de la población total de Nassau

33

ES LA EDAD PROMEDIO DE LOS HISPANOS/LATINOS QUE VIVEN EN NASSAU

La edad promedio de la población total de Nassau es 42



16.0 %

DE HISPANOS/LATINOS USAN TRANSPORTE PÚBLICO

FUENTES:

U.S. Census Bureau, 2018 American Community Survey 5-Year Estimates Data Profiles

Origen hispano o latino por raza
Language Spoken at Home by Ability to Speak English
Ingresos del grupo familiar en los últimos 12 meses, hispanos o latinos
Recibo de cupones para alimentos/SNAP en los últimos 12 meses, hispanos o latinos

Logros educativos
Encuesta de propietarios de empresas: estadísticas para todas las compañías
Medios de transporte hacia el trabajo, hispanos o latinos
Obtenido de census.gov/data



CONTRALOR DEL CONDADO DE NASSAU JACK SCHNIRMAN *EN ASOCIACIÓN*
CON LA OFICINA DE ASUNTOS HISPANOS DEL CONDADO DE NASSAU

IMPACTO DEL CORONAVIRUS (COVID-19)

en la comunidad hispana

COVID-19 ha reforzado lo que todos conocemos como las antiguas desigualdades sociales, económicas y de salud en la comunidad hispana. Es esencial tomar medidas en los niveles locales, estatales y nacionales para dar a las comunidades de color igual acceso a los recursos.

133.5

TASA DE MORTALIDAD AJUSTADA A LA EDAD POR UNA POBLACIÓN DE 100,000 EN NASSAU

Segundo más alto después de los afroamericanos con una tasa de mortalidad de 189.5 en Nassau

220,000

PROPORCIÓN DE EMPLEOS PERDIDOS A TRAVÉS DE LONG ISLAND

Incluye trabajos con salarios bajos, trabajadores con bajos niveles de educación y trabajadores hispanos/latinos

27.0 %

DE LA INDUSTRIA DE HOTELERÍA ESTABA FORMADA POR EMPLEADOS HISPANOS O LATINOS

El sector de hotelería fue el sector más afectado en Long Island, más de dos tercios de los empleos en hotelería se perdieron entre febrero y abril de 2020

LOS RESIDENTES HISPANOS/LATINOS DEL CONDADO DE NASSAU REPRESENTAN

13.0 % de LAS MUERTES POR COVID-19

La población hispana/latina total en Nassau es el 17.2 %

LA PANDEMIA DESTACÓ LA IMPORTANCIA DEL ACCESO EQUITATIVO A LOS SERVICIOS DE SALUD MENTAL

Encuesta de percepción del grupo familiar semana 13 del Censo de EE. UU. del 19 de agosto al 31 de agosto (hispanos o latinos): Nueva York

Se siente nervioso, ansioso o desesperado

62.4%

Se siente triste, deprimido o desesperanzado

55.1%

LOS PROPIETARIOS DE CASAS E INQUILINOS HISPANOS/LATINOS TIENEN PROBLEMAS PARA HACER LOS PAGOS EN NUEVA YORK

Análisis de la encuesta de percepción semana 13 del Censo de EE. UU. del 19 de agosto al 31 de agosto por porcentaje de grupo familiar o raza

Poca o ninguna confianza en la capacidad para pagar la renta del próximo mes a tiempo

34.8%

Poca o ninguna confianza en la capacidad para pagar la hipoteca a tiempo

5.4%

No pudo pagar o se atrasó con la renta del mes pasado

19.9%

No pudo pagar o se atrasó con el pago de la hipoteca del mes pasado

8.8%

59.2 %

DE ADULTOS HISPANOS/LATINOS DE 18 A 64 AÑOS ESTÁN RECURRIENDO A MAYORES DEUDAS EN TARJETAS DE CRÉDITO DEBIDO A QUE SUS FAMILIAS PERDIERON EMPLEOS, HORAS DE TRABAJO O INGRESOS RELACIONADOS CON EL TRABAJO POR EL COVID-19 EN TODO EL PAÍS



11.2 %

índices de personas sin seguro hispanos/latinos mayores de 18 años en Nueva York



23.4 %

DE LOS TRABAJADORES HISPANOS/LATINOS PUDIERON TRABAJAR DESDE CASA EN NUEVA YORK

1 DE CADA 4

GRUPOS FAMILIARES HISPANOS/LATINOS CON HIJOS

no tuvo suficiente comida debido a la falta de recursos en junio de 2020 a nivel nacional



29.0 %

de acuerdo con Brookings Institute, 29 % de las familias hispanas/latinas en todo el país tuvieron a alguien en su grupo familiar que perdió su trabajo debido a que los negocios en todo el país empezaron a cerrar a causa del COVID-19.

FUENTES:

HR&A Advisors. "Long Island COVID Economic Impact", 8 de junio de 2020. Obtenido de nassaucountyny.gov/DocumentCenter/View/29740/200708-Long-Island-Covid-Impact-Final-Report---FINAL.

Departamento de Salud del Estado de Nueva York Muertes por raza/origen étnico. Información actualizada al 9/12/2020. Obtenido de coronavirus.health.ny.gov.

Brookings Institute. "About 14 million Children in the US are Not Getting Enough to Eat", 9 de julio de 2020. Obtenido de brookings.edu.

Urban Institute. "How COVID-19 Is Affecting Black and Latino Families' Employment and Financial Well-Being", 6 de mayo de 2020. Fuente:

U.S. Census Bureau. Tablas de vivienda, por características específicas: Nueva York. Encuesta de percepción del grupo familiar semana 13: 19 de agosto al 31 de agosto Obtenido de census.gov.

U.S. Census Bureau. Estado actual de seguro médico, por características específicas: Nueva York. Encuesta de percepción del grupo familiar semana 13: 19 de agosto al 31 de agosto Obtenido de census.gov.

U.S. Census Bureau. Teletrabajo durante la pandemia de coronavirus: por características específicas: Nueva York. Encuesta de percepción del grupo familiar semana 13: 19 de agosto al 31 de agosto Obtenido de census.gov.

U.S. Census Bureau. Síntomas de ansiedad que tuvo en los últimos 7 días, por características específicas: Nueva York. Encuesta de percepción del grupo familiar semana 13: 19 de agosto al 31 de agosto Obtenido de census.gov.

U.S. Census Bureau. Síntomas de depresión que tuvo en los últimos 7 días, por características específicas: Encuesta de percepción del grupo familiar semana 13 N.Y.: 19 de agosto al 31 de agosto Obtenido de census.gov.



**CONTRALOR DEL CONDADO DE NASSAU JACK SCHNIRMAN EN ASOCIACIÓN
CON LA OFICINA DE ASUNTOS HISPANOS DEL CONDADO DE NASSAU**